

AUTOINSPEKTOR.COM

Prüfbericht

16.05.2025 / VW / Golf Variant / WWZZZCDZMW505905

Complete

Prüfungsbedingungen	
Besichtigungsdatum	16.05.2025
Wetterbedingungen	bewölkt
Lichtverhältnisse	hell
Fahrzeug sauber / dreckig	sauber
Fahrzeug frei zugänglich	ja
Fahrzeugdaten	
Fahrzeug-Identifizierungsnummer	WWZZZCDZMW505905
Erstzulassung	15.02.2021
Hersteller	VW
Modell	Golf Variant
Kilometerstand	124986 km
Kraftstoff	Diesel
Hubraum (ccm) / Leistung (kW)	1968 / 110
Abgascode	EURO 6d-ISC-FCM
Fahrzeugtyp	Kombi
Anzahl der Türen	4/5
Farbe	LA7C - MONDSTEINGRAU
Getriebe	Automatik
Antriebsart	Frontantrieb

Nächste HU

02.2026

Bereifung (Dimension, Hersteller, Modell, Saison, Herstellungsdatum)

VL 205/55 R16, MICHELIN, CROSSCLIMATE, GANZJAHRESREIFEN, 1523
VR 205/55 R16, MICHELIN, CROSSCLIMATE, GANZJAHRESREIFEN, 1523
HL 205/55 R16, MICHELIN, CROSSCLIMATE, GANZJAHRESREIFEN, 1523
HR 205/55 R16, MICHELIN, CROSSCLIMATE, GANZJAHRESREIFEN, 1523

Disclaimer

Der Experte hat den Zustandsbericht über das Fahrzeug nach bestem Wissen und Gewissen sowie unter Berücksichtigung der zum Zeitpunkt der Besichtigung bestehenden Rahmenbedingungen erstellt. Dieser Bericht stellt keine verbindliche Zusicherung bestimmter Eigenschaften dar und begründet weder eine Garantie noch eine Haftung seitens des Experten gegenüber Dritten, insbesondere nicht gegenüber Käufer oder Verkäufer. Bauteile oder Baugruppen, die im Bericht nicht ausdrücklich genannt werden, wurden im Rahmen der Begutachtung nicht geprüft. Die Untersuchung erfolgte grundsätzlich zerstörungsfrei und ohne Demontage einzelner Komponenten. Aufgrund der Beschränkung auf eine Sicht- und Funktionsprüfung sowie einen Probelauf ist es technisch nicht möglich, sämtliche Betriebs- und Belastungszustände zu simulieren. Entsprechend können potenzielle Mängel, insbesondere solche, die nur unter bestimmten Betriebsbedingungen oder Witterungseinflüssen erkennbar sind, im Rahmen dieser Untersuchung unentdeckt bleiben.

Fahrzeugdokumente und Geschichte

Zulassungsbescheinigung Teil I	ja
Zulassungsbescheinigung Teil II	ja
Technisches Zertifikat	ja
HU / AU Bericht	ja
Serviceheft	digitales
Betriebsanleitung	ja
Fahrzeug unter Garantie	nein
Anzahl der Schlüssel	2
Anzahl der Vorbesitzer	1

Zustand von Lack und Karosserie

Autolackierung

Kratzer

ja

Stoßstange vorne rechts



Photo 1



Photo 2

Deutliche Steinschläge

ja

Stoßstange vorne unten links
Seitenwand rechts

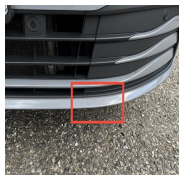

Photo 3



Photo 4



Photo 5



Photo 6

Ablätternde Lack

ja

Stoßstange vorne rechts











Photo 7



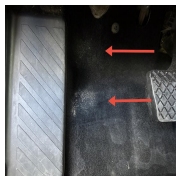



Photo 8

Moos / Grünbelag	nein
Sonstige Lackschäden	nein
Lackschichtmessung	
Körperteile wurden nachlackiert / erneuert	nein
Motorhaube (µm)	115
Kotflügel links (µm)	104
Tür vorne links (µm)	111
Tür hinten links (µm)	107
Seitenwand links (µm)	99
Heckklappe (µm)	103
Seitenwand rechts (µm)	85
Tür hinten rechts (µm)	121
Tür vorne rechts (µm)	112
Kotflügel rechts (µm)	106
Dach (µm)	127
A-Säule links (µm)	81
B-Säule links (µm)	79
C-Säule links (µm)	98
A-Säule rechts (µm)	69
B-Säule rechts (µm)	75
C-Säule rechts (µm)	91

Karosserie	
Dellen	nein
Beulen	nein
Korrosion	nein
Sonstige Karosserieschäden	nein
Schrauben der Türscharniere	ok
Kotflügelschrauben	ok
  <p>Photo 9 Photo 10</p>	
Schrauben der Motorhaubenscharniere	ok
  <p>Photo 11 Photo 12</p>	
Schrauben der Heckklappenscharniere	ok
  <p>Photo 13 Photo 14</p>	
Zustand von Beleuchtung und Scheiben	
Fahrzeugbeleuchtung	
Tagfahrlicht	ok
Abblendlicht	ok
Fernlicht	ok
Nebelscheinwerfer	ok

Kratzer / Risse an den Scheinwerfer	nein
Deutliche Steinschläge an den Scheinwerfer	nein
Feuchtigkeit in den Scheinwerfer	nein
Sonstige Störungen / Schäden der Scheinwerfer	nein
Scheinwerfer wurden erneuert	nein
Blinker	ok
Bremslicht	ok
Rückfahrlicht	ok
Warnblinkanlage	ok
Kratzer / Risse an den Rückleuchten	nein
Feuchtigkeit in den Rückleuchten	nein
Sonstige Störungen / Schäden der Rückleuchten	nein
Scheiben	
Kratzer	nein
Risse	nein
Steinschläge	ja
Windschutzscheibe mitte	
	
Photo 15	Photo 16
Fehlfunktionen der Scheibenwischer	nein
Schäden an den Seitenspiegeln	nein
Innenraum und Komfort	
Flecken / Risse / Löcher in den Sitzen	nein
Sitze Abnutzung	schwach

Lenkrad Abnutzung	schwach
Schalthebel Abnutzung	keine
Handbremshebel Abnutzung	keine
Gerüche	ok
Türverkleidungen	nicht ok
Türverkleidung vorne rechts verkratzt	
	
Photo 17	Photo 18
Kunststoff- und Gummiteilen	normale Gebrauchsspuren
Sicherheitsgurte	ok
Armaturenbrett	ok
Mittelkonsole	ok
Handschuhfach	ok
Bedienelemente	ok
Dachhimmel	Verschmutzung
Teppichen	ok
Boden	starke Abnutzung
	
Photo 19	Photo 20
Pedale	ok
Sitzverstellungen	ok
Sitzheizung	ok
Heizung / Lüftung	ok

Klimaanlage	ok
Lüftungsgitter	ok
Infotainmentsystem	ok
Lautsprecher	ok
Fensterheber	ok
Spiegelverstellung	ok
Rückspiegel	ok
Sonnenblenden	ok
Scheibenwischer	ok
Hupe	ok
Zentralverriegelung	ok
Heckklappenantrieb	ok
Kofferraumverkleidung	nicht ok
Verkleidung Kofferraum rechts demontiert / verkratzt	
	
Photo 21	Photo 22
Sonstige Defekten	nein
Zustand von Räder, Bremsen und Fahrgestell	
Räder und Bremsen	
Reifen vorne links	ok
Profiltiefe vorne links	6 mm
Felge vorne links	ok
Bremsscheibe vorne links	ok
Reifen vorne rechts	ok

Profiltiefe vorne rechts	6 mm
Felge vorne rechts	ok
Bremsscheibe vorne rechts	ok
Zustand der Bremsbeläge vorne in %	50 From 10 to 100
Reifen hinten links	ok
Profiltiefe hinten links	6 mm
Felge hinten links	ok
Bremsscheibe hinten links	ok
Reifen hinten rechts	ok
Profiltiefe hinten rechts	6 mm
Felge hinten rechts	ok
Bremsscheibe hinten rechts	ok
Zustand der Bremsbeläge hinten in %	30 From 10 to 100
Ersatzrad / Reifenflickset	keine
	
Photo 23	
Unterboden und Federung	
Sichtbare Flüssigkeitslecks	nein
Sichtprüfung der Stoßdämpfer und der Fahrwerksfedern	ok
Sichtprüfung des Auspuffs	ok
Abgasfarbe	ok
Anhängerkupplung	nicht ok
Störung der elektronischen Anhängerkupplung	

Zustand des Motors und Probefahrt	
Fahrzeugzustand Motorraum	
Ölstand	★★★★☆
Kühlmittelstand	★★★★★
Bremsflüssigkeitsstand	★★★★☆
Sichtbare Flüssigkeitslecks	nein
Starke Verschmutzungen	nein
Sichtbare Schäden an Kunststoff / Dichtungen	nein
Motorhaubendämmung	ok
Sichtprüfung des Keilrippenriemens	ok
Sichtprüfung der Schläuche	ok
Öldeckel	ok
Motorabdeckung	nicht ok
Motorabdeckung gerissen	
	
Photo 24	
Leerlaufdrehzahl	ok
Probefahrt	
Uhrzeit	15:10 CEST
Startprobleme	nein
Auffälligkeiten beim Lenken	nein
Auffälligkeiten beim Kuppeln	nein
Auffälligkeiten beim Schalten	nein
Auffälligkeiten beim Beschleunigen	nein

Auffälligkeiten beim Bremsen	nein
Fahrwerksgeräusche	nein
Radlagergeräusch	nein
Störungen der Parkbremse	nein
Störungen der Assistenzsysteme	nein
Knarz-, Knack-, Klapper im Wageninnenraum	nein
Diagnose	
Aktive Kontrollleuchten am Armaturenbrett	nein
Diagnose wurde durchgeführt	<input checked="" type="checkbox"/>
Manipulationen am Kilometerstand wurde erkannt	nein
Diagnosebericht wurde gesendet	<input checked="" type="checkbox"/>

Fotodokumentation

Fotos von der Außenseite

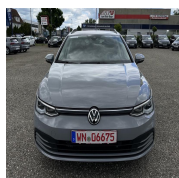

Photo 25



Photo 26



Photo 27



Photo 28



Photo 29



Photo 30



Photo 31



Photo 32

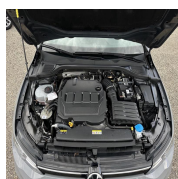

Photo 33

Fotos des Innenraums



Photo 34

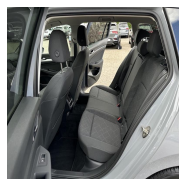

Photo 35



Photo 36



Photo 37

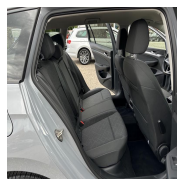

Photo 38



Photo 39



Photo 40



Photo 41

Media summary



Photo 1

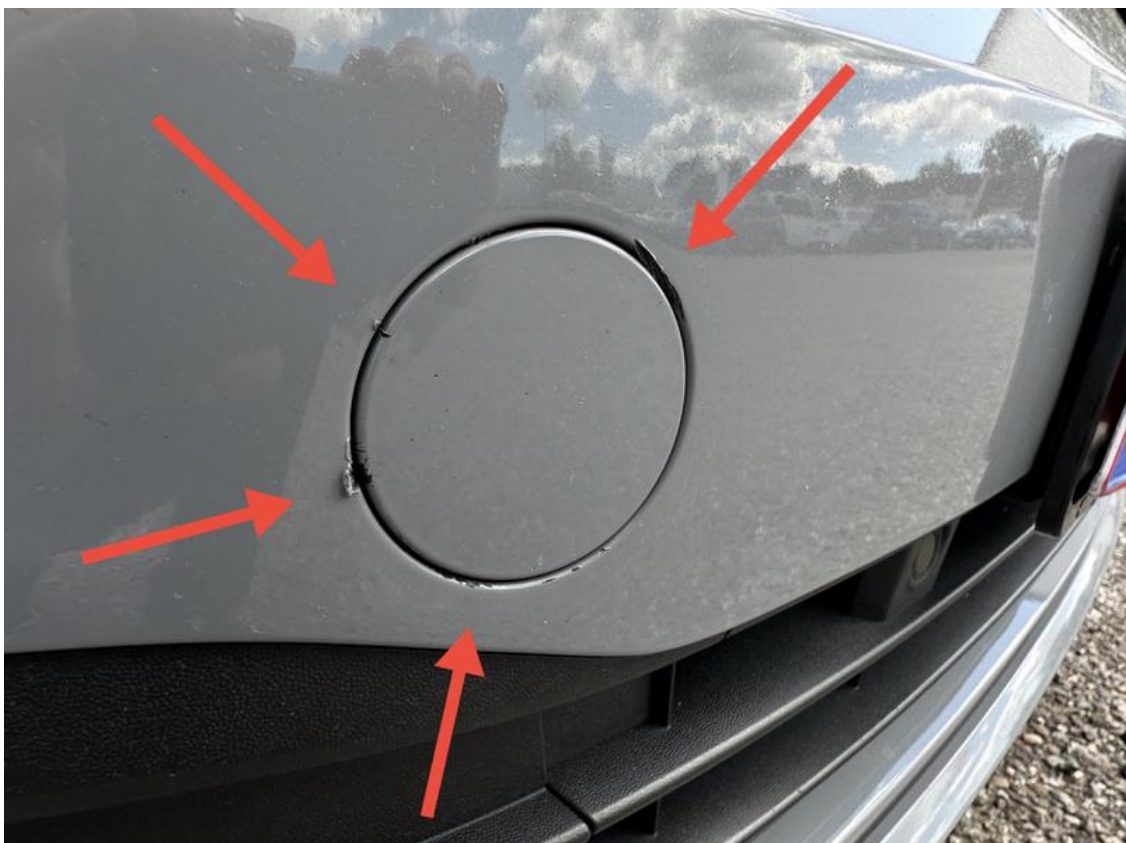

Photo 2

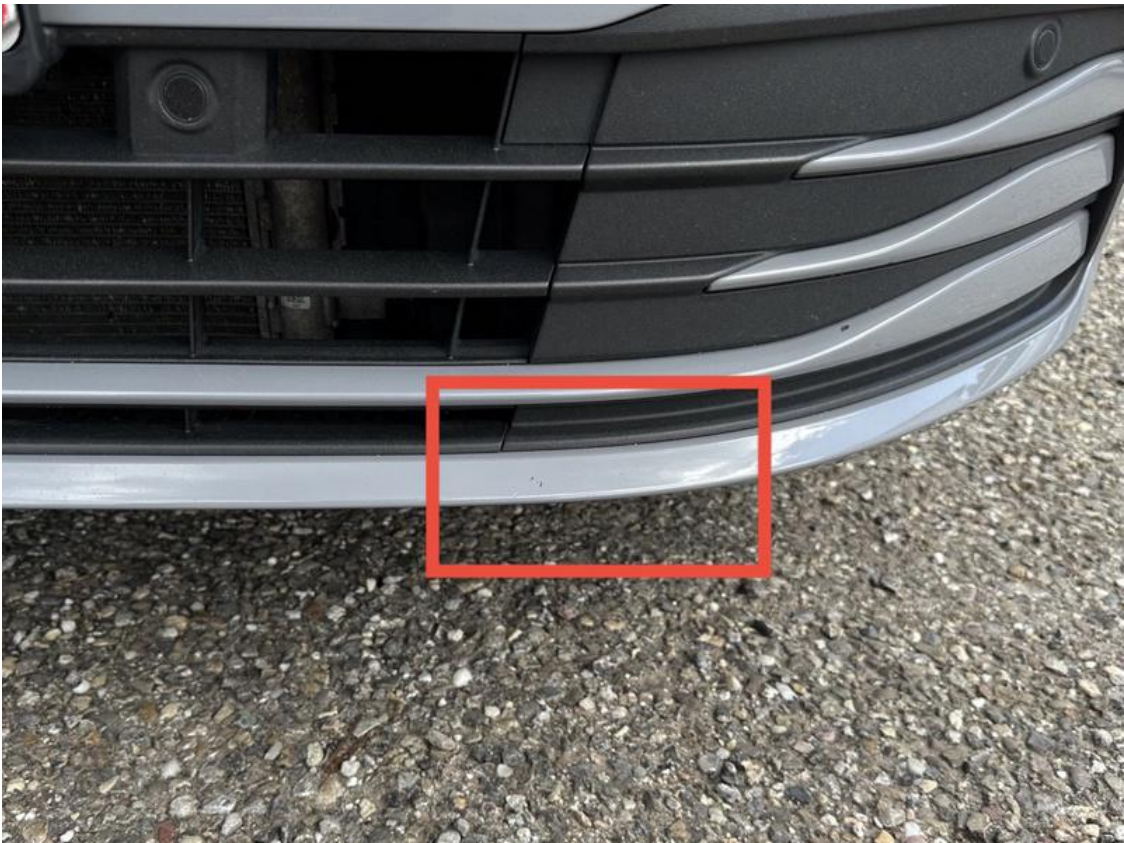

Photo 3



Photo 4



Photo 5



Photo 6



Photo 7



Photo 8



Photo 9



Photo 10



Photo 11



Photo 12



Photo 13



Photo 14



Photo 15

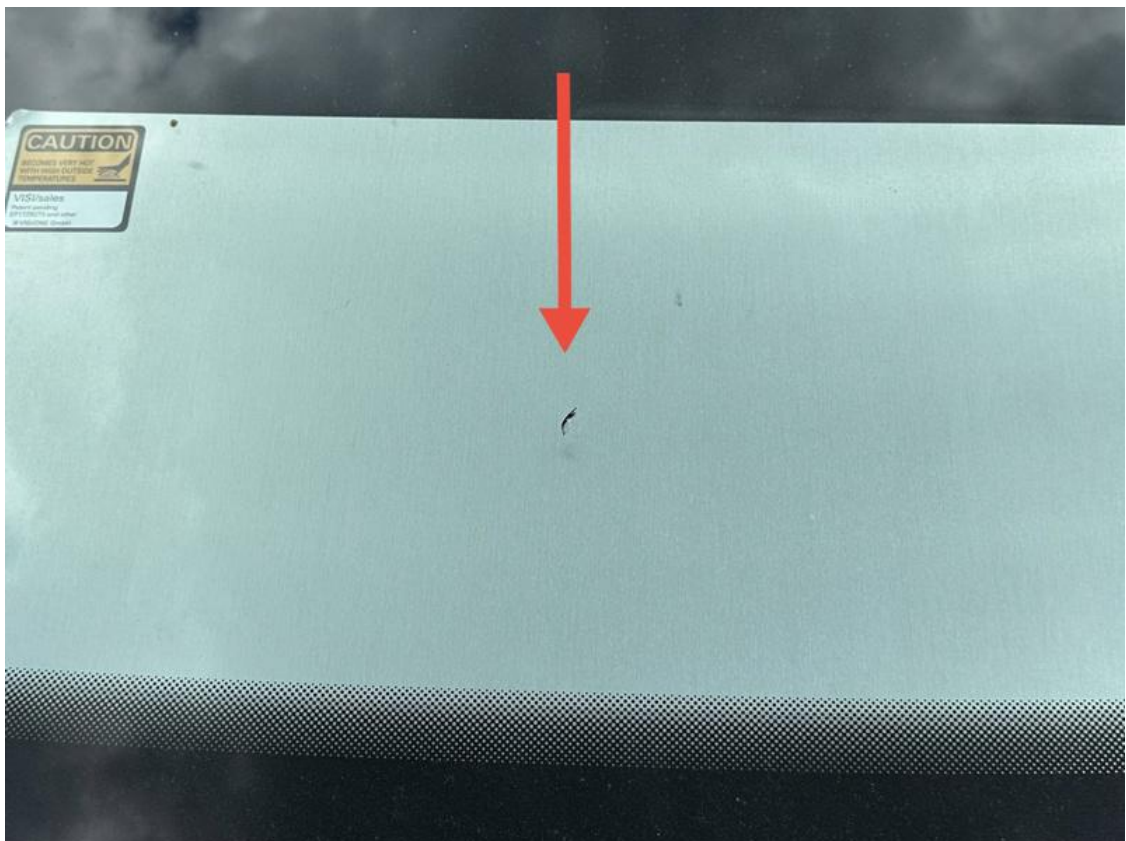

Photo 16



Photo 17



Photo 18



Photo 19

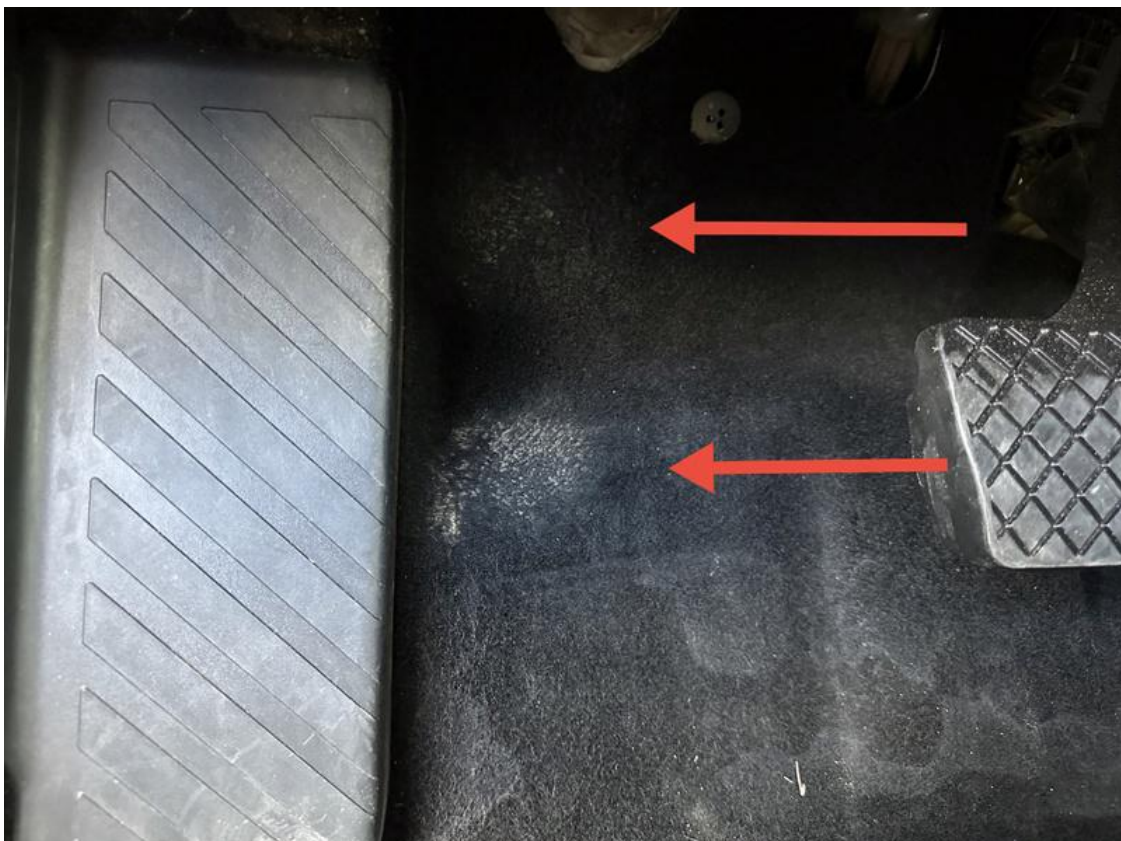

Photo 20



Photo 21



Photo 22



Photo 23

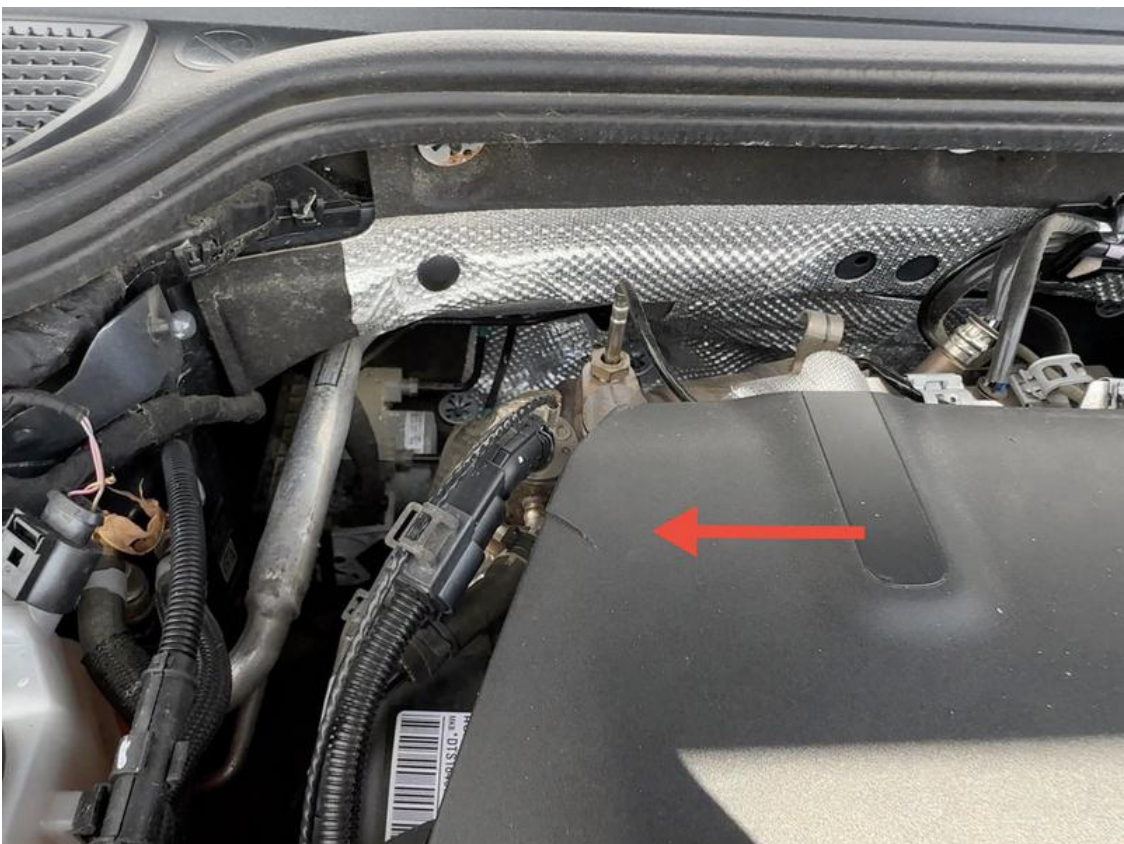

Photo 24



Photo 25



Photo 26



Photo 27



Photo 28



Photo 29



Photo 30



Photo 31



Photo 32



Photo 33



Photo 34



Photo 35



Photo 36



Photo 37



Photo 38



Photo 39



Photo 40



Photo 41